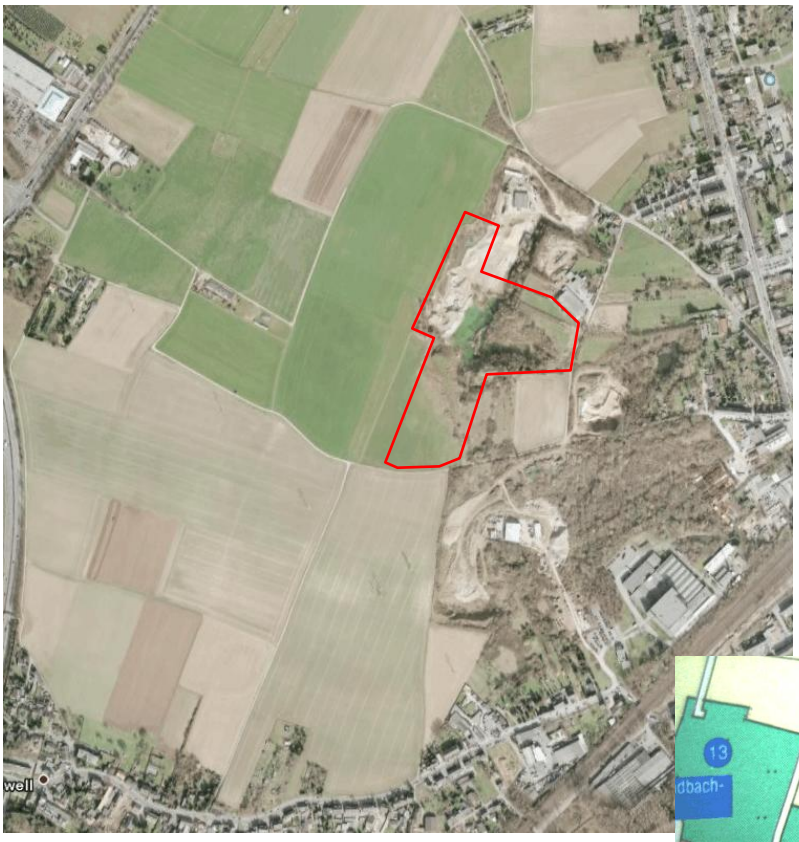

Landschaftsraum westlich Odenkirchen, überwiegend Landschaftsschutzgebiet

(rot umrandet: geschützter Bereich)

Abgrabungsbereich Flock (südlich Fuchskuhlenweg)

Kernbereich mit Amphibiengewässer (rot umpunktet)

Im „Rekultivierungsplan“ (Anlage 10) ist das Gesamtgewässer unzutreffend dargestellt.